

CASOS NOTIFICADOS DE PROBABLE TOSFERINA, POR RESIDENCIA EN SUBRED SUR OCCIDENTE ENERO - FEBRERO 2019

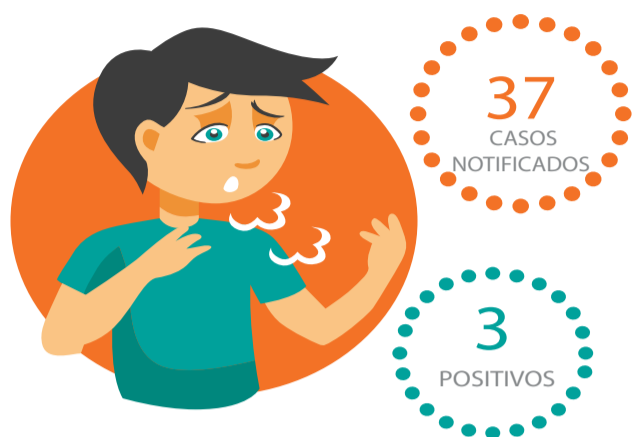

INCIDENCIA DE CASOS NOTIFICADOS DE PROBABLE TOSFERINA POR RESIDENCIA EN LA SUBRED SUR OCCIDENTE FEBRERO 2019

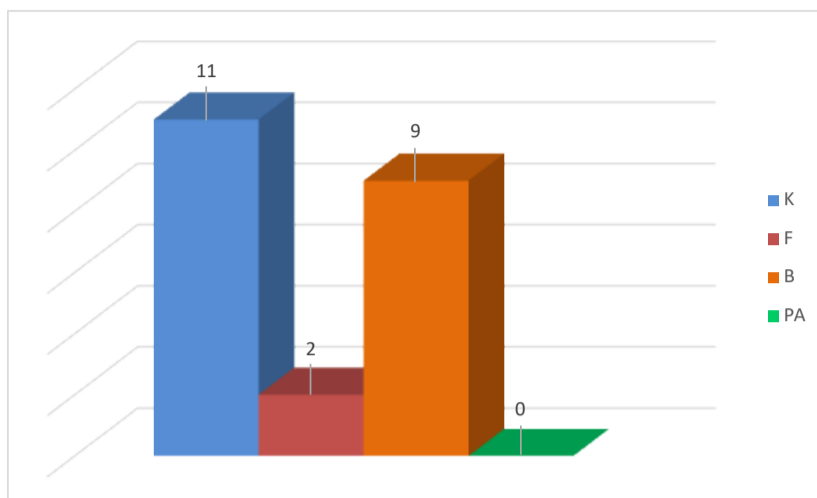

NUMERO DE CASOS POSITIVOS PARA TOSFERINA EN LA SUBRED SUR OCCIDENTE FEBRERO 2019

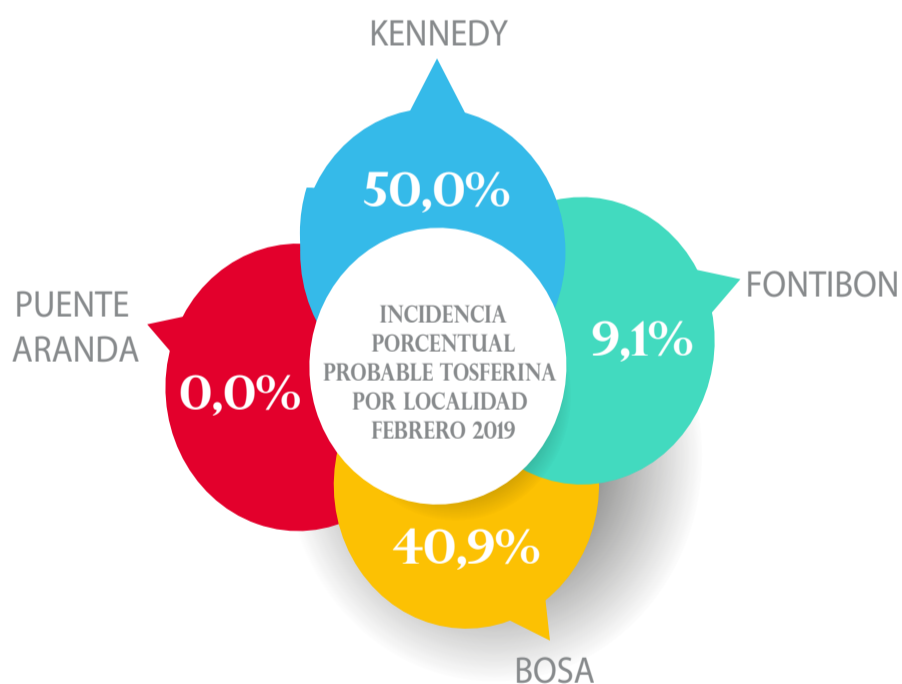

Distribucion porcentual por genero de casos notificados residentes en la Subred Sur Occidente Febrero 2019

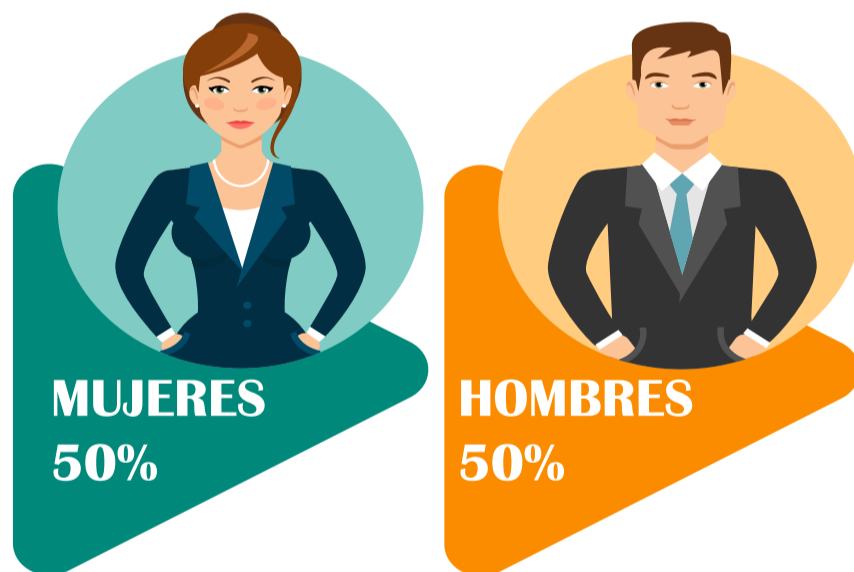

Incidencia porcentual de probables de Tosferina por grupo etario, residentes en la Subred Sur Occidente febrero 2019

